

Grundangebote – alle Infos

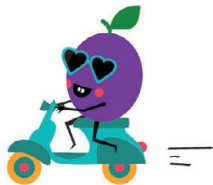

Gratis ins Gartenbad (27.06.-09.08.)

1. Bachgraben

Öffnungszeiten 9-20 Uhr

Adresse/Tel. Belforterstrasse 135, Basel / Tel. 061 267 47 70

2. Bettingen

Öffnungszeiten 10-20 Uhr

Adresse/Tel. Brohegasse 15, Bettingen / Tel. 061 601 82 66

Zusatzinfo Das Tragen von Badeshorts im Bassin ist untersagt.

3. Eglisee

Öffnungszeiten 9-20 Uhr

Adresse/Tel. Egliseestrasse 85, Basel / Tel. 061 267 47 47

4. St. Jakob

Öffnungszeiten 9-20 Uhr

Adresse/Tel. St. Jakob-Strasse 400, Basel / Tel. 061 267 41 44

5. Schloss Bottmingen

Öffnungszeiten Mo-So 9-20 Uhr / Fr-Sa 9-21 Uhr

Adresse/Tel. Burggartenstrasse 15, Bottmingen / Tel. 061 421 33 00

Zusatzinfo Bei schlechtem Wetter und weniger als 10 Gästen wird das Bad schon um 18 Uhr geschlossen.

6. In den Sandgruben Pratteln

Öffnungszeiten Mo 10-20 Uhr, Di-Fr 9-20 Uhr, Sa 9-19 Uhr, So 9-18 Uhr

Adresse/Tel. Giebenacherstrasse 10, Pratteln / Tel. 061 821 71 21

7. Naturbad Riehen

Öffnungszeiten 9-20 Uhr

Adresse/Tel. Weilstrasse 69, 4125 Riehen / Tel. 061 646 81 18

Zusatzinfo naturbad@riehen.ch

Sport und Spiel

Freizeithalle Dreirosen (29.06. - 07.08.)

Öffnungszeiten	Mo, Di, Do 10-17 Uhr, Mi 10-19 Uhr Fr 16.30-20.30 (nur für Jugendliche ab 12 ohne Begleitpersonen) 29.06. bis 04.07. und ab 20.07. wieder geöffnet. 2. und 3. Ferienwoche (06.-17.07. voraussichtlich geschlossen) Alle Infos auf www.dreirosen-freizeithalle.ch
Adresse/Tel.	Unterer Rheinweg 168, 4057 Basel, Tel. 061 681 95 65
Zusatzinfo	Tageskarte für nur SFr. 1.- Tischtennis, Tischfussball, Billard und Speedhockey, Fitnessgeräte und Trampoline zur freien Verfügung! Hier könnte man ganze Tage zubringen, sich in Form bringen, Kilos wegschwitzen und an seiner Geschicklichkeit und Reaktionsfähigkeit feilen...

Gratis ins Museum

Da wegen der Corona-Pandemie alle Basler Museen bis auf weiteres geschlossen sind, können an dieser Stelle keine Angaben gemacht werden. News dazu finden Sie fortlaufend auf www.basler-ferienpass.ch

Römerstadt Augusta Raurica

Öffnungszeiten	Di-So, 13-17 Uhr, Mo geschlossen. Sonderausstellungen und Römerfest ausgenommen!
Adresse/Tel.	Giebenacherstrasse 17, 4302 Augst / Tel. 061 552 22 22
Zusatzinfo	S-Bahn 1 bis „Kaiseraugst“.

